

una planimetria di cui
n. 23/02/2012
RM019518 - Richiedente VALENTINI
schede: 2 - Formato di acqu. A3(297x420) - Fogli di scala: 1:1

Catasto dei Fabbricati - Situazione al 23/02/2012 -
VIA CASSIA n. 1530 piano: T-1;

Agenzia del Territorio

CATASTO FABBRICATI

Ufficio provinciale di
Roma

Dichiarazione protocollo n. RM0193814 del 22/02/2012

Particella: 503 > - Sub:
Planimetria di u.i.u. in Comune di Roma
Via Cassia

civ.) J

Identificativi Catastali:

Sezione:
Foglio:
Particella:
Subalterno:

Compilata da:

Casagrande Laura
Iscritto all'albo:
Ingegneri
Prov. Roma

N. 26033

ABITAZIONE

Piano Terra

h = 300

Piano Primo

h = 260

**QUESTA PLANIMETRIA E'
SOLO DIMOSTRATIVA**

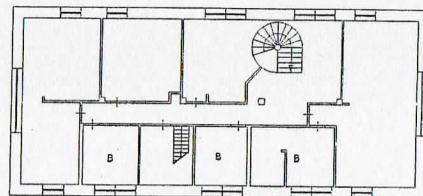
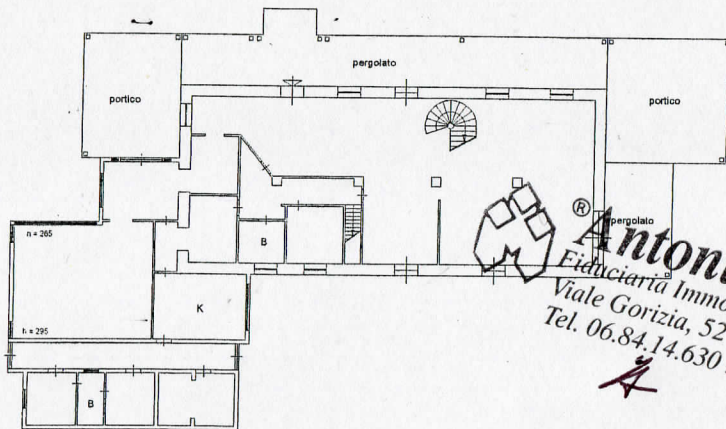

Antonini
Eiduciaria Immobiliare
Viale Gorizia, 52 - 00198 Roma
Tel. 06.84.14.630 r.a.

