

MODULARIO
P. 02. 1985 - 497



MINISTERO DELLE FINANZE
DIREZIONE GENERALE DEL CATASTO E DEI SERVIZI TECNICI ERARIALI

Mod. B (Nuovo Catasto Edilizio Urbano)

Lire
150

NUOVO CATASTO EDILIZIO URBANO

(R. D. 1100/1975 - LEGGE 16 APRILE 1975, N. 491)

Planimetria dell'immobile situato nel Comune di Roma Via SANT'ANGELA MERICI no.

Ditta _____

Allegata alla dichiarazione presentata all'Ufficio Tecnico Erariale di Roma

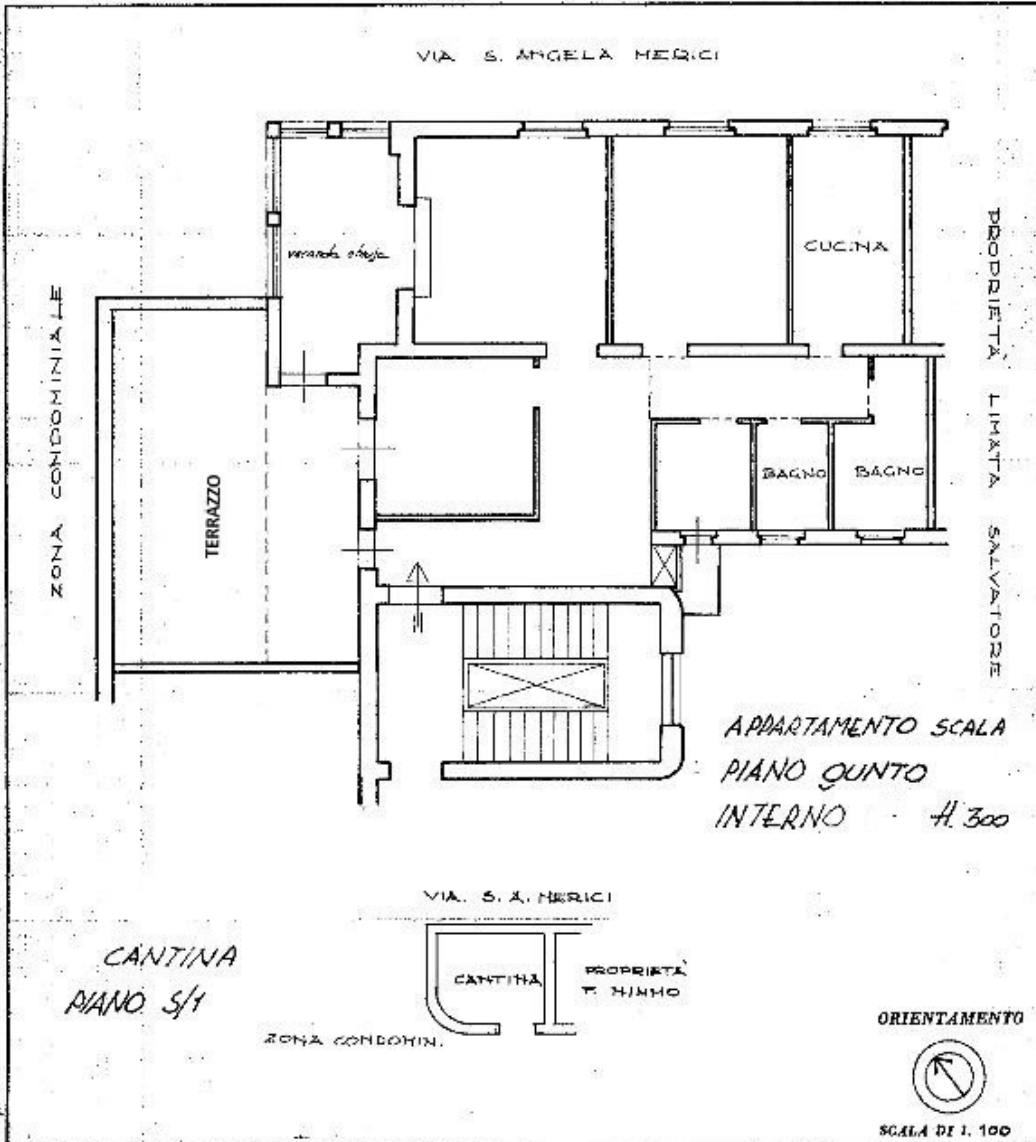

SEZIONE 102551 017063 OFFICIO TECNICO ERARIALE ROMA		PER LE ANNOTAZIONI D'UFFICIO
--	--	------------------------------

Compilata dal lett. ing.
Andrea Assisi
 Iscritta all'Albo degli ing. n. 1237
 della Provincia di Roma
13.5.1986
Andrea Assisi



Ultima planimetria in atti