



MINISTERO DELLE FINANZE

DIREZIONE GENERALE DEL CATASTO E DEI SERVIZI TECNICI TRIBUTARI

NUOVO CATASTO EDILIZIO URBANO

LE EDIFICAZIONI SONO LE SECONDE DEL 1926

Intervento dell'ingegnere *[nome]* situato nel Comune di ROMA

Via FLAMINIA n° ...

Esatta alla dichiarazione presentata all'Ufficio Tecnico Centrale di

ROMA

via d'accesso alla palazzina

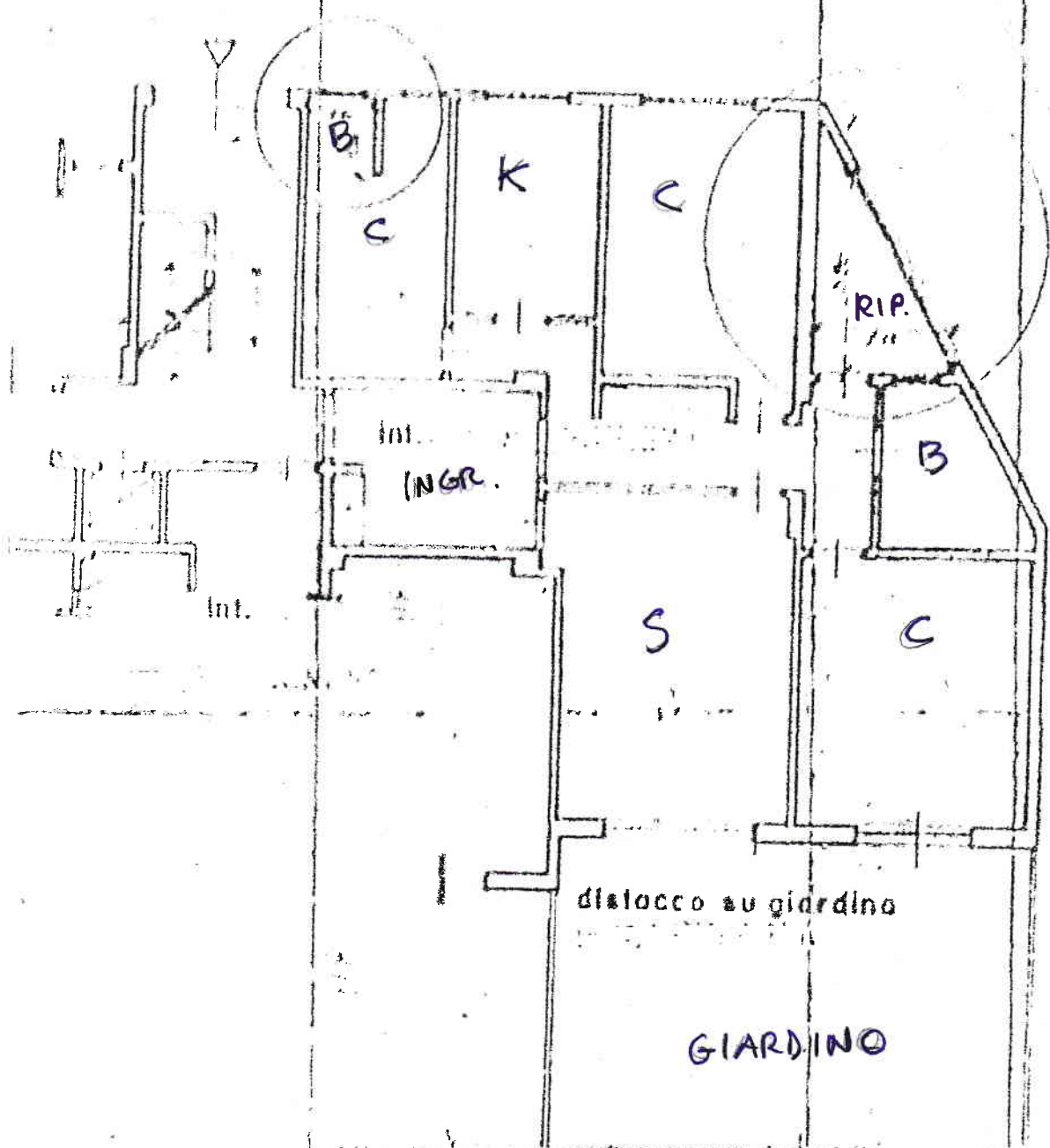

ORIENTAMENTO

