

tipica planimetria in albi

Ministero delle Finanze  
 Direzione Generale del Catasto e dei Servizi Tecnici Erariali  
**NUOVO CATASTO EDILIZIO URBANO**  
 Lit. 350  
 M.C. A (Nuovo Catasto Edilizio Urbano)  
 Pianoimetria dell'immobile situato nel Comune di ROMA  
 Ditta: Locali Caserio, s.n.c. s.r.l. s.p.a. Roma, P.B. 6. Roma  
 Via F. INGRASSIA, n. 15  
 Allegata alla dichiarazione presentata all'Ufficio Tecnico Erariale di ROMA

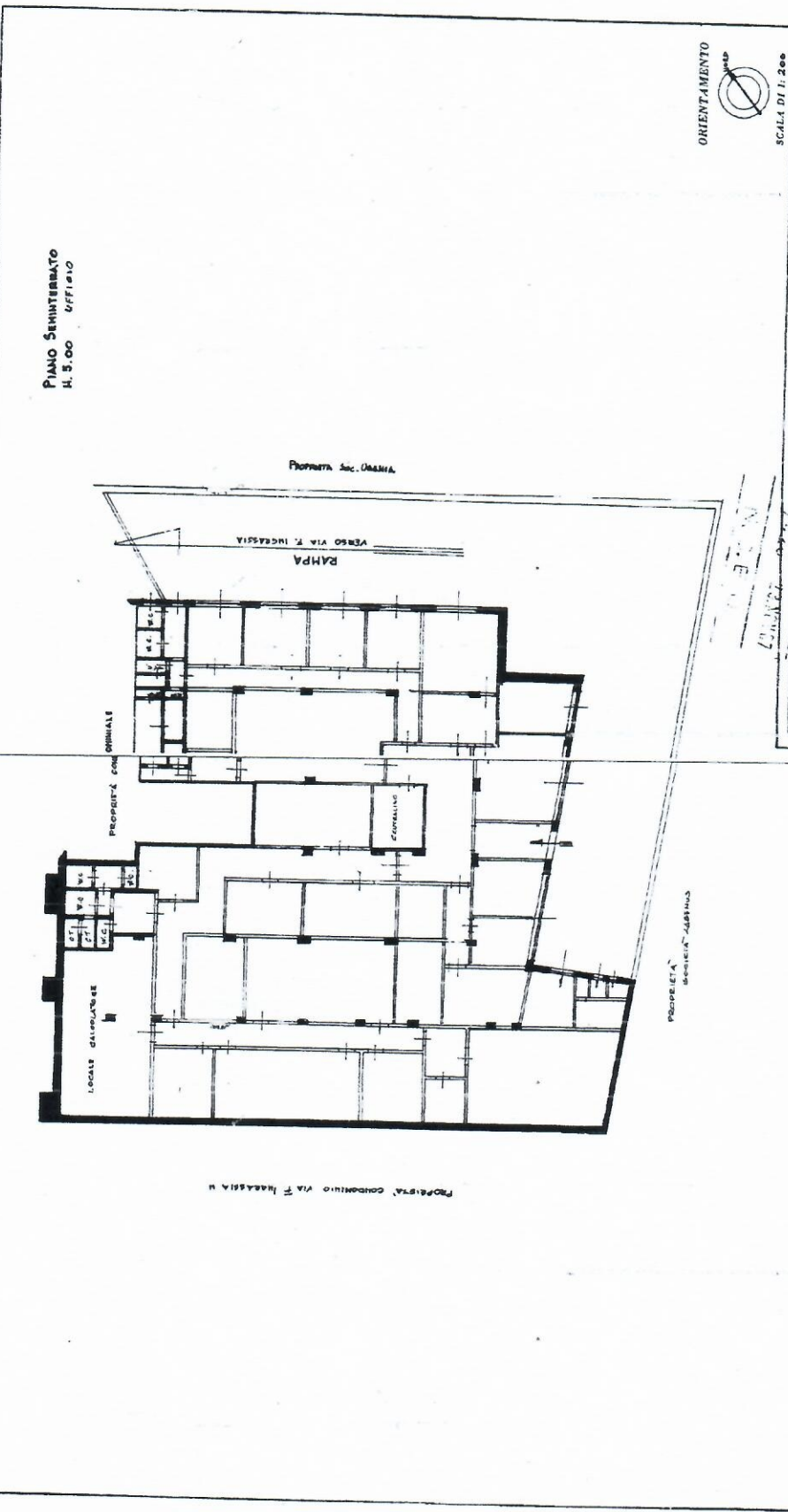

Completata dal **GEOMETRA**  
**NICOLA NENNA**  
 iscritto all'Albo dei Geometri della Provincia di ROMA.  
 Data: 21-11-1987  
 Firma: *Nicola Nenna*

SPAZIO RISERVATO PER LE ANNOTAZIONI D'UFFICIO

DATA: 11/02/2022  
 PROF. N°: 459  
 N. 1496  
 sub. 142  
 sub. 1

Catasto dei Fabbricati - Situazione al 11/02/2022 - Comune di ROMA (H501) - Foglio: 459 - Particella: 703 - Subalterno: 59 >  
 VIA GIOVANNI FILIPPO INGRASSIA n. 15 piano: S1;