

via dell'immobile situato nel Comune di ROMA Viale LIBIA N. 25

AL C. I. O. M. ROSA NT. A ROMA il 13-3-1999

alla dichiarazione presentata all'Ufficio Tecnico Erariale di ROMA

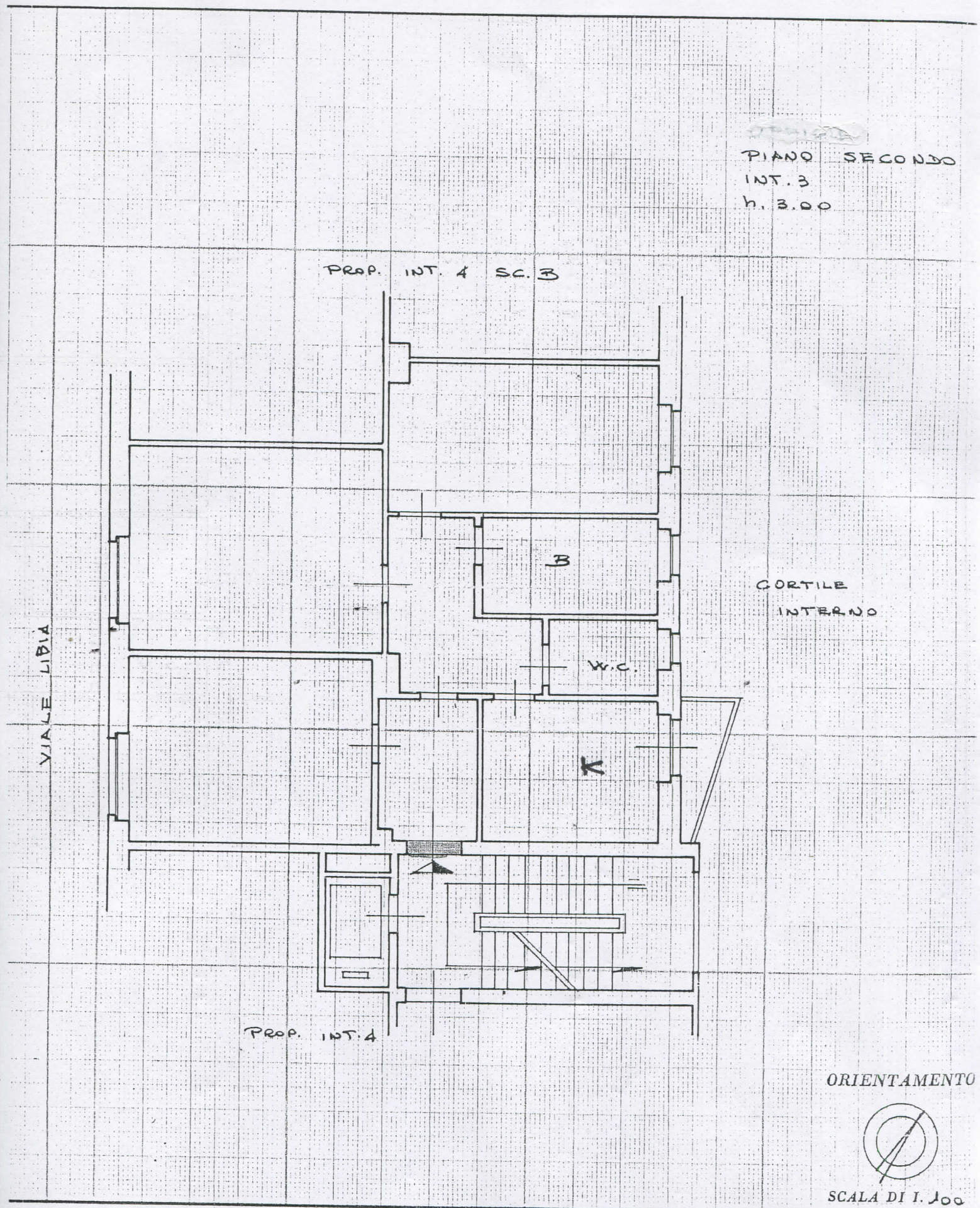

PIANO SECONDO
INT. 3
h. 3.00

PROP. INT. 4 SC. 3

VIALE LIBIA

CORTILE INTERNO

B

W.C.

A

PROP. INT. 4

ORIENTAMENTO

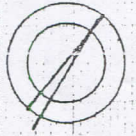

SCALA DI I. 100

SPAZIO RISERVATO PER LE ANNOTAZIONI D'UFFICIO

Compilata dal Geom. FEDERICA
(Titolo, nome e cognome del tecnico)
GIORGIO