

ia dell'immobile situato nel Comune di ROMA Viale LIBIA N. 25

A. C. O. M. I. ROSA N. T. A. ROMA il 13-3-1999

alla dichiarazione presentata all'Ufficio Tecnico Erariale di ROMA

UFFICIO
PIANO SECONDO
INT. 3
h. 3.00

PROP. INT. 4 SC. 3

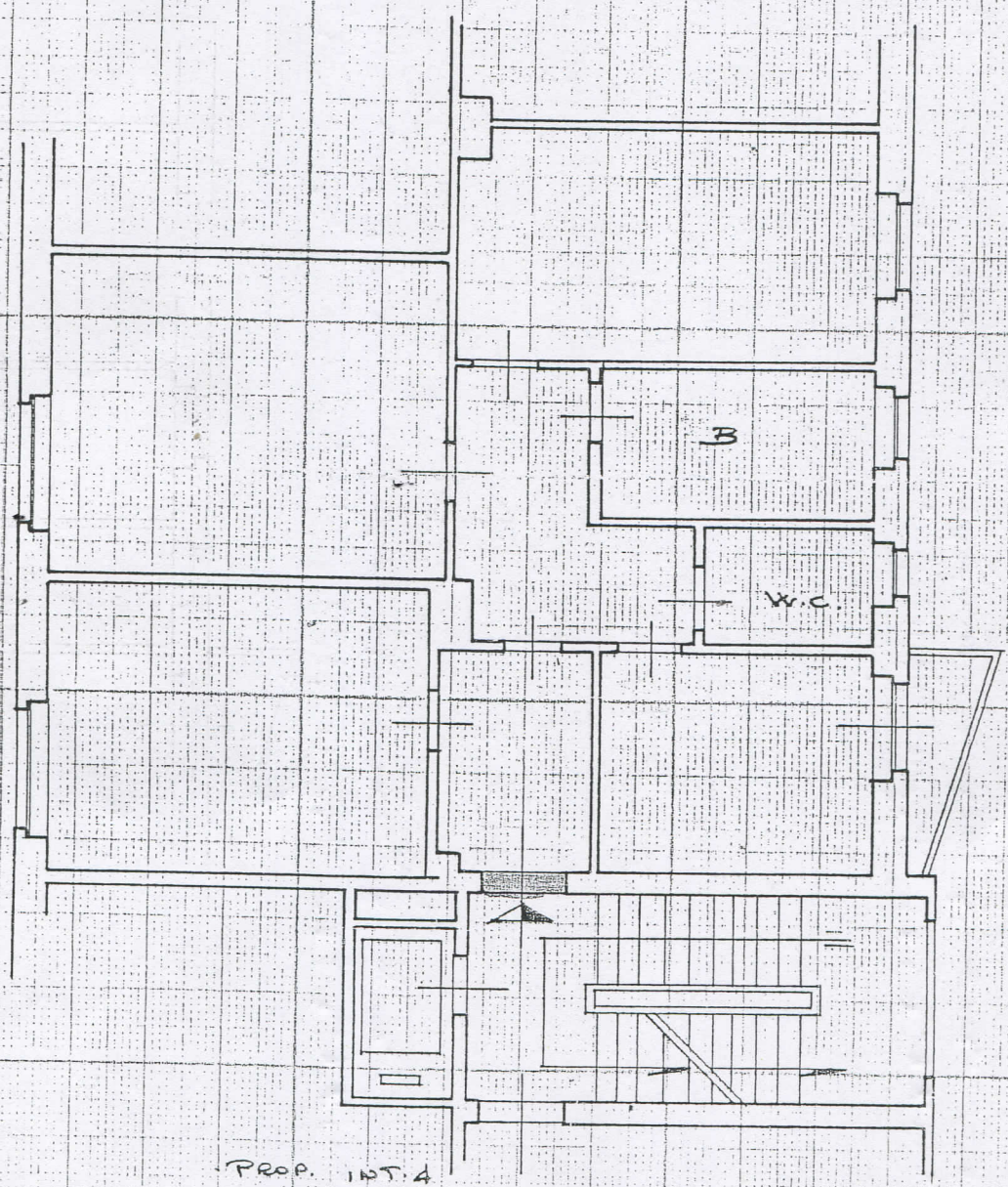

CORTILE
INTERNO

ORIENTAMENTO



SCALA DI 1:100

SPAZIO RISERVATO PER LE ANNOTAZIONI D'UFFICIO

Compilata dal Geom. FEDERICA
(Titolo, nome e cognome del tecnico)