

MODULARIO
F. - Col. S. T. - 211



MINISTERO DELLE FINANZE
DIREZIONE GENERALE DEL CATASTO E DEI SERVIZI TECNICI ERARIALI

Mod. B (Nuovo Catasto Edilizio Urbano)

Lire
20

NUOVO CATASTO EDILIZIO URBANO

(R. DECRETO-LEGGE 11 APRILE 1930, N. 437)

Planimetria dell'immobile situato nel Comune di Roma Via V. Gorizia
Ditta Soc. Costruzioni Edili Quartieri Centrali
Allegata alla dichiarazione presentata all'Ufficio Tecnico Erariale di Roma



Antonini
Fiduciaria Immobiliare
Viale Gorizia, 52 - 00198 Roma
Tel. 06.84.14.630 r.a.

Scheda n° 0245395
Piano 4 int. 12
h = mt 3.00

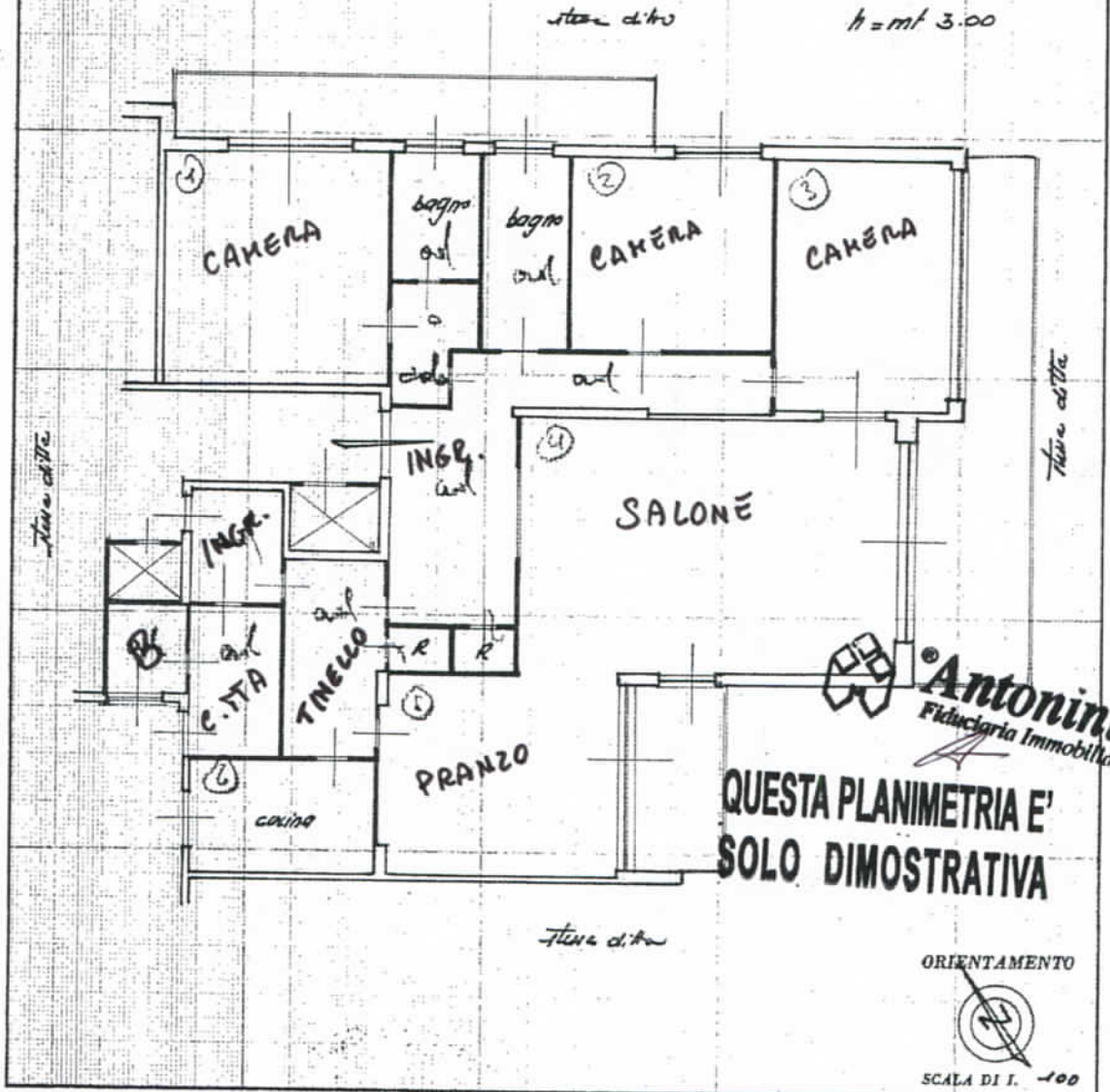

10 metri

Antonini
Fiduciaria Immobiliare
QUESTA PLANIMETRIA E'
SOLO DIMOSTRATIVA

ORIENTAMENTO



SCALA DI I. 100

SPAZIO RISERVATO PER LE ANNOTAZIONI D'UFFICIO

DATA	
PROT. N°	

Compilata dal Geom. Ernesto Liana
(Titolo, nome e cognome del tecnico)
Iscritto all'Albo de Geometri
della Provincia di Roma
DATA 31/12/61
Firma: Ernesto Liana

Catasto dei Fabbricati - Situazione al 31/05/2016 - Comune di ROMA (H501) - < Foglio: [REDACTED] - Particella: [REDACTED] - Subalterno: [REDACTED]
VIALE GORIZIA n. [REDACTED] piano: 5 interno: 12;

Ultima planimetria in atti